

SPIS TREŚCI

CENNIK OBOWIAZUJE OD 01.04.2010 r.

Armatura Przemysłowa

1. Zasuwy pierścieniowe kołnierzone krótkie F4	2
2. Zasuwy pierścieniowe kołnierzone długie F5	3
3. Zasuwy kozłowe kołnierzone krótkie F4	3
4. Zasuwy kozłowe kołnierzone długie F5	4
5. Zasuwy miękkouszczelnione wykonanie przemysłowe	4
6. Zawór zaporowy prosty	5
7. Zawór zaporowy kątowy	5
8. Zawór balansowy	5
9. Przepustnice	5

Armatura Morska

1. Zasuwy wykonanie morskie - żeliwne, całobrazowe	9
2. Przepustnice wykonanie morskie	10
Oferta transportowa	11
Dane teleadresowe	12



ARMATURA PRZEMYSŁOWA



Zasuwy pierścieniowe
kołnierzowe krótkie F4
wykonane
**na pierścieniach
mosiężnych**
nr 2110

DN	PN	cena PLN	
		GG25	GGG40
40	10/16	240,00	276,00
50	10/16	267,00	312,00
65	10/16	303,00	354,00
80	10/16	370,00	437,00
100	10/16	497,00	571,00
125	10/16	657,00	756,00
150	10/16	833,00	960,00
200	10/16	1.339,00	1.524,00
250	10	1.990,00	2.320,00
300	10	2.680,00	3.090,00
350	4	6.000,00	8.000,00
400	4	7.800,00	9.200,00
500	4	13.100,00	17.500,00
600	4	19.950,00	23.700,00



Zasuwy pierścieniowe
kołnierzowe krótkie F4
wykonane
**na pierścieniach
mosiężnych PN25**
nr 2110

40	25	380,00
50	25	430,00
65	25	510,00
80	25	650,00
100	25	757,00
125	25	1.000,00
150	25	1.250,00
200	25	2.020,00
250	25	3.310,00
300	25	4.015,00



Zasuwy pierścieniowe
kołnierzowe krótkie F4
wykonane
**na pierścieniach
nierdzewnych lub
brązowych**
nr 2110

40	10/16	318,00
50	10/16	374,00
65	10/16	445,00
80	10/16	545,00
100	10/16	745,00
125	10/16	943,00
150	10/16	1.272,00
200	10/16	1.854,00
250	10/16	3.300,00
300	10/16	4.460,00
350	10/16	8.550,00
400	10/16	10.200,00
500	10/16	19.570,00
600	10/16	25.650,00



Zasuwki pierścieniowe
kołnierzowe długie F5
wykonane
**na pierścieniach
mosiężnych**
nr 2113*

DN	PN	cena PLN	
		żeliwo szare GG25	żeliwo sferoidalne GGG40
40	10/16	266,00	306,00
50	10/16	293,00	337,00
65	10/16	340,00	391,00
80	10/16	396,00	455,00
100	10/16	528,00	608,00
125	10/16	708,00	814,00
150	10/16	888,00	1.020,00
200	10/16	1.535,00	1.765,00
250	10	2.215,00	10/16 2.630,00
300	10	3.090,00	10/16 3.700,00

* możliwość wykonania PN25



Zasuwki pierścieniowe
kołnierzowe długie F5
wykonane
**na pierścieniach
nierdzewnych
lub brązowych**
nr 2113

40	10/16	350,00
50	10/16	390,00
65	10/16	475,00
80	10/16	560,00
100	10/16	770,00
125	10/16	990,00
150	10/16	1.295,00
200	10/16	2.050,00
250	10/16	3.650,00
300	10/16	4.800,00

* możliwość wykonania PN25

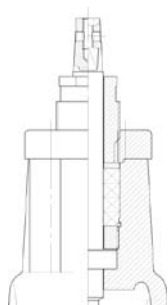

Dopłata do zasuw
pierścieniowych
2110 i 2113
za dławik

40	80,00
50	80,00
65	90,00
80	90,00
100	100,00
125	120,00
150	120,00
200	200,00
250	300,00
300	350,00
350-600	dławik w standardzie



Zasuwki pierścieniowe
kołnierzowe krótkie F4
z trzpieniem
wznoszącym wykonane
**na pierścieniach
mosiężnych**
nr 2117*

DN	PN	GGG40
40	10/16	450,00
50	10/16	500,00
65	10/16	625,00
80	10/16	690,00
100	10/16	919,00
125	10/16	1.318,00
150	10/16	1.614,00
200	10/16	2.780,00
250	10/16	3.620,00
300	10/16	5.450,00
350	10/16	9.380,00
400	10/16	10.815,00
500	10/16	19.570,00
600	10/16	24.720,00

* możliwość wykonania w żeliwie szarym

* możliwość wykonania PN25 (DN40-300)





Zasuwy pierścieniowe
kołnierzowe krótkie F4
z trzpieniem
wznoszącym wykonane
**na pierścieniach
nierdzewnych
lub brązowych**
nr 2117*

DN	PN	cena PLN	
			GGG40
40	10/16		515,00
50	10/16		585,00
65	10/16		670,00
80	10/16		782,00
100	10/16		1.109,00
125	10/16		1.461,00
150	10/16		1.807,00
200	10/16		3.028,00
250	10/16		4.100,00
300	10/16		6.070,00
350	10/16		10.040,00
400	10/16		12.360,00
500	10/16		21.630,00
600	10/16		26.780,00

* możliwość wykonania w żeliwie szarym

* możliwość wykonania PN25

Zasuwa pierścieniowa
kołnierzowa długa F5
z trzpieniem wznoszącym
**na pierścieniach
mosiężnych**
(zasuwa 2117 długa)
nr. 2118*

40	10/16		530,00
50	10/16		590,00
65	10/16		680,00
80	10/16		729,00
100	10/16		974,00
125	10/16		1.350,00
150	10/16		1.650,00
200	10/16		2.930,00
250	10/16		4.050,00
300	10/16		5.700,00

* możliwość wykonania w żeliwie szarym

* możliwość wykonania PN25

Zasuwa pierścieniowa
kołnierzowa długa F5
z trzpieniem wznoszącym
**na pierścieniach
nierdzewnych**
(zasuwa 2117 długa)
nr. 2118*

40	10/16		575,00
50	10/16		630,00
65	10/16		740,00
80	10/16		840,00
100	10/16		1.155,00
125	10/16		1.485,00
150	10/16		1.943,00
200	10/16		3.100,00
250	10/16		4.900,00
300	10/16		6.960,00

* możliwość wykonania w żeliwie szarym



Zasuwy do instalacji
przemysłowych nr 2511,
wskaźnik otwarcia,
np.: p.poż, (wykonanie
morskie na życzenie)

40	10/16		407,00
50	10/16		425,00
65	10/16		535,00
80	10/16		600,00
100	10/16		709,00
125	10/16		1.212,00
150	10/16		1.249,00
200	10/16		2.160,00
250	10/16		3.430,00
300	10/16		4.590,00
350	10/16		10.350,00
400	10/16		12.550,00
500	10/16		21.720,00
600	10/16		29.000,00



Zasuwy
miękkouszczelnione
kołnierzowe
nr 2002/2111
GGG40 PN25

DN	PN	krótka F4		długa F5	
50	25	450,00	25	500,00	
65	25	510,00	25	600,00	
80	25	595,00	25	700,00	
100	25	680,00	25	800,00	
125	25	935,00	25	1.100,00	
150	25	1.100,00	25	1.300,00	
200	25	1.600,00	25	1.900,00	
250	25	3.100,00	25	3.600,00	
300	25	4.500,00	25	5.300,00	

* DN350-600 na zapytanie



Zawór
zaporowy prosty
nr 6215
GG25

DN	PN	cena PLN	cena PLN
15			100,00
20			115,00
25			130,00
32			155,00
40			186,00
50			223,00
65			305,00
80			445,00
100			600,00
125			845,00
150			1.210,00
200			2.500,00
250			3.850,00
300			6.290,00



Zawór zaporowy
kątowy
nr 6216

15–300			na zapytanie
--------	--	--	--------------

* Produkt w trakcie wdrożenia



Zawór balansowy
nr 6445

65			550,00
80			690,00
100			950,00
125			1.350,00
150			1.700,00
200			3.500,00
250			5.200,00
300			7.000,00



Przepustnica zwrotna
nr 4499 (499)
z dyskiem żeliwnym

80			508,00
100			612,00
125			750,00
150			880,00
200			1.700,00
250			2.050,00
300			2.750,00
350			3.400,00
400			6.000,00
500			9.500,00
600			14.000,00
800			na zapytanie

* na życzenie wykonanie z tłumieniem hydraulicznym





Przepustnice
międzykołnierzowe
nr 4497
z dyskiem żeliwnym

DN	PN	cena PLN	cena PLN
40	16	dźwignia ręczna	163,00
50	16	dźwignia ręczna	168,00
65	16	dźwignia ręczna	189,00
80	16	dźwignia ręczna	199,00
100	16	dźwignia ręczna	231,00
125	16	dźwignia ręczna	299,00
150	16	dźwignia ręczna	346,00
200	16	dźwignia ręczna	567,00
250	16	dźwignia ręczna	856,00
300	16	dźwignia ręczna	1.034,00
250	16	przekładnia z kółkiem	1.255,00
300	16	przekładnia z kółkiem	1.585,00
350	16	przekładnia z kółkiem	2.980,00
400	16	przekładnia z kółkiem	3.630,00
450	16	przekładnia z kółkiem	6.490,00
500	16	przekładnia z kółkiem	7.440,00
600	16	przekładnia z kółkiem	12.950,00
700	10	przekładnia z kółkiem	20.630,00
800	10	przekładnia z kółkiem	25.300,00
900	10	przekładnia z kółkiem	39.300,00
1000	10	przekładnia z kółkiem	46.000,00
1200	10	przekładnia z kółkiem	95.000,00



Przepustnice
międzykołnierzowe
nr 4497
z dyskiem ze stali
nierdzewnej

40	16	dźwignia ręczna	195,00
50	16	dźwignia ręczna	200,00
65	16	dźwignia ręczna	210,00
80	16	dźwignia ręczna	220,00
100	16	dźwignia ręczna	270,00
125	16	dźwignia ręczna	340,00
150	16	dźwignia ręczna	410,00
200	16	dźwignia ręczna	640,00
250	16	dźwignia ręczna	980,00
300	16	dźwignia ręczna	1.270,00
250	16	przekładnia z kółkiem	1.380,00
300	16	przekładnia z kółkiem	1.820,00
350	16	przekładnia z kółkiem	4.210,00
400	16	przekładnia z kółkiem	5.640,00
450	16	przekładnia z kółkiem	8.400,00
500	16	przekładnia z kółkiem	10.530,00
600	16	przekładnia z kółkiem	17.250,00
700	10	przekładnia z kółkiem	27.240,00
800	10	przekładnia z kółkiem	32.900,00
900	10	przekładnia z kółkiem	51.200,00
1000	10	przekładnia z kółkiem	63.500,00
1200	10	przekładnia z kółkiem	129.000,00



Przepustnica
z otworami
gwintowanymi typu
„LUG”
nr 4495 (4497L)
z dyskiem żeliwnym

40		dźwignia ręczna	185,00
50		dźwignia ręczna	200,00
65		dźwignia ręczna	225,00
80		dźwignia ręczna	285,00
100		dźwignia ręczna	325,00
125		dźwignia ręczna	455,00
150		dźwignia ręczna	550,00
200		dźwignia ręczna	820,00
250		dźwignia ręczna	1.360,00
300		dźwignia ręczna	1.840,00



Przepustnica
z otworami
gwintowanymi typu
„LUG” nr **4495** (4497L)
z dyskiem ze stali
nierdzewnej

DN	PN	cena PLN	cena PLN
40		dźwignia ręczna	210,00
50		dźwignia ręczna	230,00
65		dźwignia ręczna	260,00
80		dźwignia ręczna	320,00
100		dźwignia ręczna	380,00
125		dźwignia ręczna	520,00
150		dźwignia ręczna	620,00
200		dźwignia ręczna	1.000,00
250		dźwignia ręczna	1.500,00
300		dźwignia ręczna	2.000,00



Przepustnica
pierścieniowa
mimośrodowa
nr **4498** (4497M)
PN10/16

80		dźwignia ręczna	600,00
100		dźwignia ręczna	685,00
125		dźwignia ręczna	850,00
150		dźwignia ręczna	1.015,00
200		dźwignia ręczna	1.415,00
250		dźwignia ręczna*	2.150,00
300		dźwignia ręczna*	2.830,00
350		wolny wałek	4.070,00
400		wolny wałek	5.810,00
500		wolny wałek	8.520,00
600		wolny wałek	14.280,00

* wykonanie PN16 występuje tylko z przekładnią i jest dostępne na zapytanie



Przepustnice
kołnierzowe centryczne
nr **4496** (4497 K1)
z dyskiem żeliwnym

250	16	wolny wałek	2.500,00
300	16	wolny wałek	2.780,00
350	16	wolny wałek	3.610,00
400	16	wolny wałek	4.710,00
450	16	wolny wałek	7.130,00
500	16	wolny wałek	8.400,00
600	16	wolny wałek	14.240,00
700	10	wolny wałek	22.360,00
800	10	wolny wałek	31.460,00
900	10	wolny wałek	40.690,00
1000	10	wolny wałek	47.060,00
1200	10	wolny wałek	89.000,00



Przepustnice
kołnierzowe centryczne
nr **4496** (4497 K1)
z dyskiem ze stali
nierdzewnej

250	16	wolny wałek	3.600,00
300	16	wolny wałek	4.500,00
350	16	wolny wałek	5.800,00
400	16	wolny wałek	7.130,00
450	16	wolny wałek	7.600,00
500	16	wolny wałek	14.000,00
600	16	wolny wałek	22.000,00
700	10	wolny wałek	32.800,00
800	10	wolny wałek	40.900,00
900	10	wolny wałek	59.900,00
1000	10	wolny wałek	69.000,00
1200	10	wolny wałek	131.000,00



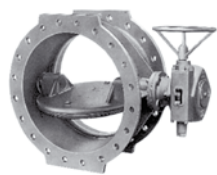

Przepustnice
kołnierzowe podwójnie
mimośrodowe
nr **4493** (4497 K F4),
korpus i dysk GGG50,
z przekładnią ręczną,
pierścień mocujący
uszczelkę ze stali

DN	PN	cena PLN	
100	10	3.500,00	16
150	10	3.900,00	16
200	10	4.430,00	16
250	10	5.360,00	16
300	10	6.400,00	16
350	10	8.900,00	16
400	10	11.000,00	16
450	10	12.770,00	16
500	10	15.500,00	16
600	10	19.000,00	16
700	10	30.000,00	16
800	10	37.500,00	16
900	10	55.000,00	16
1000	10	65.000,00	16
1200	10	104.000,00	16
1400	10	na zapytanie	16

* możliwość wykonania PN25 oraz F5 z baypassem na zapytanie



Przepustnice
kołnierzowe podwójnie
mimośrodowe
nr **4494** (4497 K F4),
korpus i dysk GGG50,
z uszczelnieniem na
korpusie

300	10	wolny wałek	4.200,00
350	10	wolny wałek	6.000,00
400	10	wolny wałek	8.300,00
500	10	wolny wałek	12.500,00
600	10	wolny wałek	15.000,00
700	10	wolny wałek	24.500,00
800	10	wolny wałek	32.000,00

* wykonanie PN16 na zapytanie



Przelewacze parowe
nr 9756

DN	typ	cena PLN
25	6	638,00
32	8	649,00

ARMATURA MORSKA

Produkty z działu armatury morskiej nieobjęte są standardową polityką rabatową.



Zasuwa pierścieniowa
- wykonanie morskie
nr 2510 (2110 WM) ze
wskaźnikiem otwarcia

DN	PN	cena PLN	
		żeliwo szare GG25	żeliwo sferoidalne GGG40
40	10/16	339,00	385,00
50	10/16	379,00	422,00
65	10/16	455,00	501,00
80	10/16	535,00	616,00
100	10/16	673,00	791,00
125	10/16	860,00	965,00
150	10/16	1.010,00	1.160,00
200	10/16		1.915,00
250	10/16		2.950,00
300	10/16		3.950,00
350	10		9.300,00
400	10		11.150,00
500	10		20.200,00
600	10		25.500,00



Zasuwa pierścieniowa
całobrazowa - wykonanie
morskie nr 2510 ze
wskaźnikiem otwarcia

40	10/16	1.500,00
50	10/16	1.750,00
65	10/16	2.300,00
80	10/16	2.850,00
100	10/16	3.800,00
125	10/16	5.000,00
150	10/16	6.300,00
200	10	9.900,00



Przepustnica zwrotna
4499 WM z dyskiem
brązowym
(wykonanie morskie)

80		660,00
100		820,00
125		990,00
150		1.150,00
200		2.040,00
250		2.770,00
300		3.850,00
350		5.110,00
400		7.750,00
500		13.000,00
600		21.700,00





Przepustnica zwrotna
4499 BWM
(wykonanie morskie
całobrazowe)

DN	PN	cena PLN	cena PLN
80			1.090,00
100			1.430,00
125			1.810,00
150			2.320,00
200			4.540,00
250			5.550,00
300			8.090,00
350			10.170,00
400			15.650,00
500			26.200,00
600			41.500,00



Przepustnica
międzykołnierzowa
nr 4497
z dyskiem brązowym
wykonanie morskie

40	16		215,00
50	16		220,00
65	16		230,00
80	16		245,00
100	16		300,00
125	16		375,00
150	16		395,00
200	16		705,00
250	16		970,00
300	16		1400,00
350	16		na zapytanie
400	16		na zapytanie
500	16		na zapytanie
600	16		na zapytanie
700	10		na zapytanie
800	10		na zapytanie
900	10		na zapytanie
1000	10		na zapytanie
1200	10		na zapytanie



Przepustnica
pierścieniowa
mimośrodowa
nr 4498 BWM
(całobrazowa)
PN10/16

80		dźwignia ręczna	1330,00
100		dźwignia ręczna	1700,00
125		dźwignia ręczna	2.300,00
150		dźwignia ręczna	2.750,00
200		dźwignia ręczna	4.300,00
250		dźwignia ręczna	6.100,00
300		dźwignia ręczna	8.600,00
350		wolny wałek	12.060,00
400		wolny wałek	16.990,00
500		wolny wałek	24.800,00
600		wolny wałek	38.100,00
700		wolny wałek	77.500,00

OFERTA TRANSPORTOWA JAFAR S.A.

CENNIK DROBNICOWY

– na terenie Polski

Do	5 kg	20,00 zł	40 kg	48,00 zł
	10 kg	25,00 zł	50 kg	68,00 zł
	20 kg	31,00 zł	60 kg	70,00 zł
	30 kg	35,00 zł	70 kg	80,00 zł

Ceny netto

PALETY 1200 x 800 od 70 do 1000 kg

do 300 km		120,00 zł		110,00 zł
450 km	1 paleta	132,00 zł	3 palety i więcej	120,00 zł
600 km		145,00 zł		125,00 zł
powyżej 600 km		165,00 zł		145,00 zł

Ceny netto

Standardowy czas dostawy: 48h – 72h.

Zgłoszenie wysyłek do godziny 9:00

Uwagi:

Paleta hydrantów zajmuje 2 miejsca paletowe (opłata za 2 palety).

Szanowni Państwo

Opakowania będą Państwu fakturowane przy wysyłce towarów.

Koszt opakowań zwrotnych

Paleta	22 zł
Pół-paleta	15 zł
Przekładka	10 zł
Dyby Hydrantowe	10 zł

Opakowania są zwrotne.

W razie jakichkolwiek pytań proszę o kontakt z Działem Logistyki.



Dział Logistyki i Przedstawiciele Handlowi

Fabryka Armatur Jafar S.A.
38-200 Jasło, ul. Kadyiego 12

Dział Logistyki

Adres: 38-207 Przysieki 87
(12 km z Jasła w kierunku na Nowy Sącz)

fax. +48 13 4429612 lub +48 13 4429621
tel. +48 13 4429611

centrala: +48 13 4429041 lub +48 663880990

	Telefon kom.	nr wew.	e-mail:
Mirosław Wędrychowicz Kierownik Działu Logistyki	695 755 503	112	miroslaw.wedrychowicz@jafar.com.pl
Paweł Gierut Z-ca Kierownika Działu Logistyki	669 988 755	112	pawel.gierut@jafar.com.pl
Pracownicy Działu:			
Rafał Wędrychowicz	691 087 074	118	rafal.wedrychowicz@jafar.com.pl
Marzena Lach	669 988 322	120	marzena.lach@jafar.com.pl
Wiktor Zajdel	665 650 850	120	wiktor.zajdel@jafar.com.pl
Krzysztof Piróg	607 119 353	118	krzysztof.piróg@jafar.com.pl

Armatura przemysłowa i morska:

Romana Kubica
Tel. kom.: 667-400-771
tel/fax +48 33 810 32 71
romana.kubica@jafar.com.pl

Pracownicy w terenie:

Michał Setlak
Dyrektor Sieci Sprzedaży Krajowej
Tel. kom.: 693-287-802
michal.setlak@jafar.com.pl

Przedstawiciele Handlowi:

Krzysztof Jabłoński
Tel. kom.: 781-448-447
krzysztof.jablonski@jafar.com.pl

Marian Wnęk
Tel. kom.: 693-287-795
marian.wnek@jafar.com.pl

Paweł Rączka
Tel. kom.: 693-287-794
pawel.raczka@jafar.com.pl

Piotr Cabaj
Tel. kom.: 693-287-796
piotr.cabaj@jafar.com.pl

Mateusz Barć
Tel. kom.: 667-988-233
mateusz.barc@jafar.com.pl

Mariusz Nowakowski
Tel. kom.: 669-988-211
mariusz.nowakowski@jafar.com.pl

