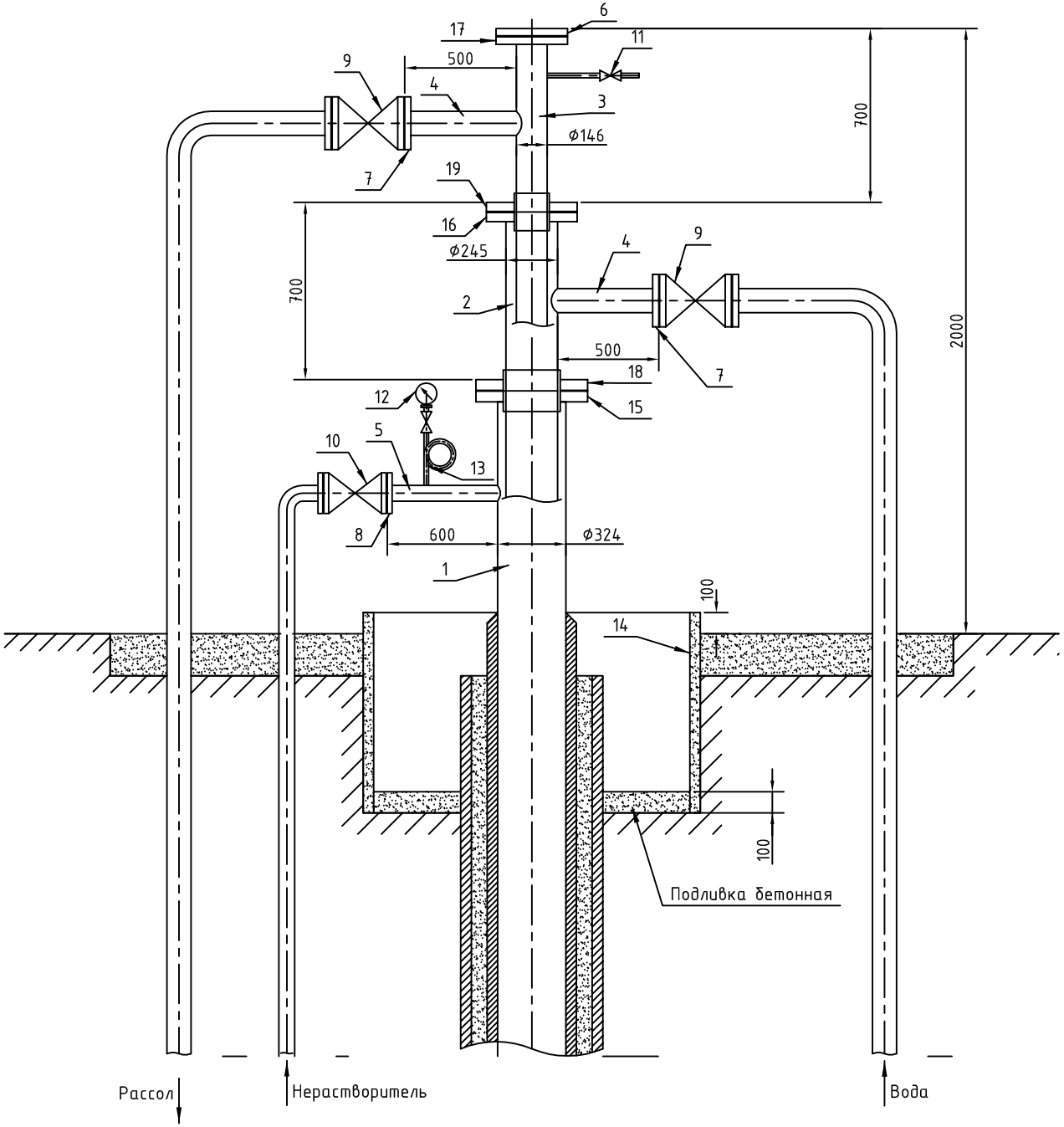

Экспликация оголовка скважины

Поз.	Наименование	Кол.
1	Труба стальная обсадная 324х9,5 ГОСТ 632-80	1
2	Труба стальная обсадная 245х8,9 ГОСТ 632-80	1
3	Труба стальная обсадная 146х7,7 ГОСТ 632-80	1
4	Труба стальная 108х8,0 ГОСТ 8732-78	1
5	Труба стальная 76х7,0 ГОСТ 8732-78	1
6	Заглушка фланцевая стальная Dy 150 Py 6.3	1
7	Фланец стальной приварной встык Dy 100 Py 6,3 ГОСТ 12815-80	2
8	Фланец стальной приварной встык Dy 65 Py 6,3 ГОСТ 12815-80	1
9	Задвижка фланцевая Dy 100 Py 6,3 30с76нжМ	2
10	Задвижка фланцевая Dy 65 Py 6,3 30с76нжМ	1
11	Задвижка клиновая Dy 15 Py 16,0 ЗКС160	1
12	Манометр технический МП4-У Предел измерения 0-10 МПа	1
13	Отборное устройство 160-200 ТУ 36.22.19.05-005-85	1
14	Стеновое кольцо 15.9 ГОСТ 8020-90	1
15	Фланец стальной приварной встык Dy 300 Py 6,3 ГОСТ 12815-80	1
16	Фланец стальной приварной встык Dy 250 Py 6,3 ГОСТ 12815-80	1
17	Фланец стальной приварной встык Dy 150 Py 6,3 ГОСТ 12815-80	1
18	Заглушка фланцевая стальная Dy 300 Py 6.3	1
19	Заглушка фланцевая стальная Dy 250 Py 6.3	1

Примечание:

1. Для установки обсадных труб предварительно необходимо выполнить следующее:

а) В заглушке фланцевой сделать отверстие под муфту обсадной трубы необходимого диаметра (для трубы Ф 245 отверстие Ф 249 мм, для трубы Ф 146 отверстие Ф149).

б) Вставить обсадную трубу в фланцевую заглушку и обварить.